УТВЕРЖДЕНА
решением Совета депутатов
городского округа Королёв
Московской области
от 24.01.2024 № 537/107
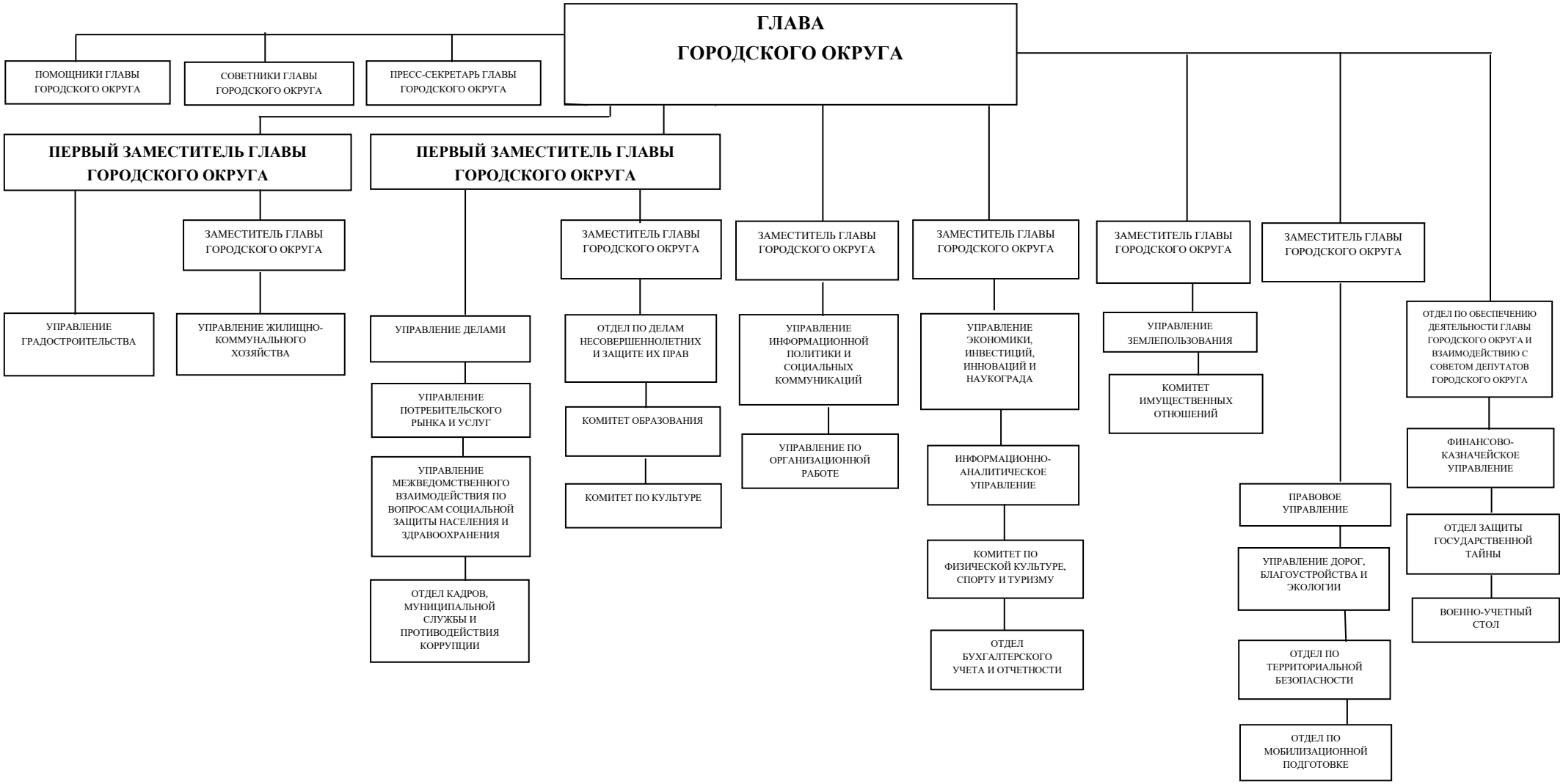
Структура Администрации городского округа Королёв Московской области